천주교 성 바실 한인성당
SAINT BASIL KOREAN CATHOLIC CHURCH

stbasilkorean.org

바실본당 : 637 S. Kingsley Dr. LA, CA 90005

회 관 : 3535 W. 6th St. LA, CA 90020

2021년 4월 18일 부활 제3주일 제1621호

입 당 송 온 세상아, 하느님께 환호하여라. 그 이름, 그 영광을 노래하여라. 영광과 찬양을 드려라. 알렐루야.

제 1 독 서 사도 3,13-15.17-19

화 답 송 ◎ 주님, 저희 위에 당신 얼굴 밝은 빛을 비추소서.
○ 저를 의롭다 하시는 하느님, 제가 부르짖을 때 응답하소서. 곤경에서 저를 구해 내셨으니, 자비를 베푸시어 제 기도를 들으소서. ◎
○ 너희는 알아라. 주님은 당신께 충실한 이에게 기적을 베푸신다. 내가 부르짖으면, 주님이 들어 주신다. ◎
○ 많은 이가 말하나이다. "누가 우리에게 좋은 일을 보여 주랴?" 주님, 저희 위에 당신 얼굴 밝은 빛을 비추소서. ◎
○ 주님, 당신만이 저를 평안히 살게 하시니, 평화로이 자리에 누워 잠드나이다. ◎

제 2 독 서 1요한 2,1-5ㄱ

복음환호송 ◎ 알렐루야.
○ 주 예수님, 저희에게 성경을 풀이해 주소서. 저희에게 말씀하실 때 저희 마음이 타오르게 하소서.
◎ 알렐루야.

복 음 루카 24,35-48

봉헌성가

영성체송 그리스도는 고난을 겪으시고 사흘 만에 죽은 이들 가운데에서 부활하셨으니, 죄의 용서를 위한 회개를 그분의 이름으로 모든 민족들에게 선포하여라. 알렐루야.

성체성가

파견성가

■ 미사 시간 - 본당 주차장

주 일 미 사	오전 8:30
	오전10시(교중미사)
영 상 미 사	토요일 오후7시
평 일 미 사	화/수/목/금: 오전7시

■ 성사 안내

고 해 성 사	주일 오전8:30 미사 후
성 체 강 복	당분간 중지
병 자 성 사	사무실에 수시 신청
환우영성체	당분간 중지
유 아 세 례	5월, 10월
혼 인 성 사	결혼 6개월 전 신청

■ 사무실 및 회관 이용

월 요 일	휴무
화 ~ 토	오전9시 ~ 오후5시
주 일	오전8시 ~ 오후1시

■ 연락처

회 관	213-389-3142
	213-389-1029
팩 스	213-380-8293
사 제 관	213-389-5494
수 녀 원	213-389-3147
연 령 회 장	213-880-2166

본 당 신 부	Msgr. Frank Hicks
	김태환(베드로)
종 신 부 제	박덕현(아오스딩)
본 당 수 녀	박은경(은경레나)
	김영애(에녹)
사 목 회 장	안국보(요셉)

"기도 안에서 친교를 나누는 사랑의 공동체"

✝ 사목지침– 주일미사 참석하기(대면 또는 비대면)

말씀과 함께하는 '길거리 피정'

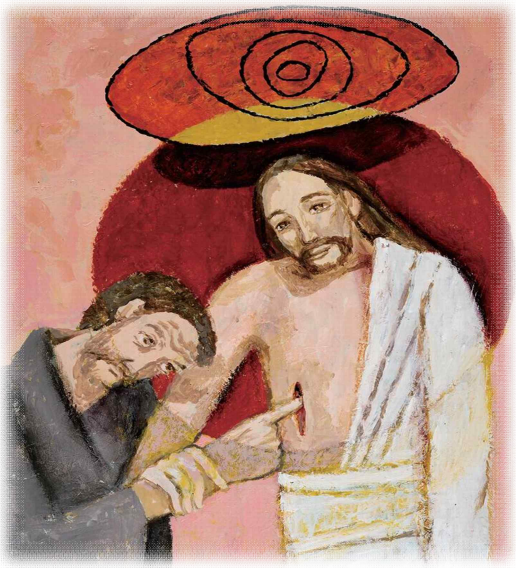

말씀

"내 손과 내 발을 보아라.
바로 나다.
나를 만져 보아라." (루카 24, 39)

걷기

부활하신 예수님의 손과 발,
과연 어떤 모습일까? 찾아보자.
그리고 만져 보자.

성인 이야기

성 안셀모 주교 학자

(축일 : 4월 21일)

하느님을 뵙고자 하는 열망

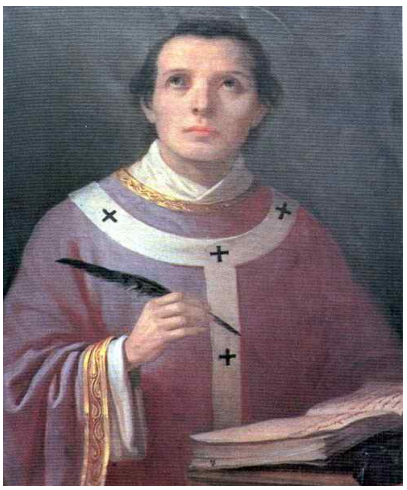

안셀모는 '하느님이 헬멧으로 쓰시는 남자'란 뜻이다.

"하찮은 사람아, 자, 네 바쁜 일을 잠깐 떠나고 네 생각의 소란에서 잠시 너를 감추어라. 이제 무거운 걱정들을 멀리하고 네 수고로운 번잡을 뒤로 미루어라. 하느님께 잠시 몰두하여 그분 안에서 쉬어라. 네 영혼의 내실에 들어가 하느님과 또 하느님을 찾는 데 도움이 될 수 있는 것을 제외하고는 모든 것을 배제시키고, 문을 걸어 잠근 채 그분을 찾아라. 내 마음아, 이제 열성을 다하여 하느님께 이렇게 아뢰어라. 주여, 내 당신 얼굴을 찾사오며 당신 얼굴을 뵙고 싶나이다."

<<성 안셀모 주교의 「프로스로기온」에서>>

안국보험 213-445-3737 안국보 요셉	**STATE FARM 보험** 213-365-2071 그레고리 김 3580 Wilshire Bl. #130 LA	**천하보험** 714-537-5000 이영호 요한 자동차 주택 사업체 생명보험	**시니어 메디케어 수잔강 보험** 213-435-2990 오바마케어 HMO 한인회관1층(981 S. 웨스턴)
이한주 마태오 은퇴연금 / 생명보험 401(K) Rollover 장례보험 / 택스절세플랜 213-321-8787	**LA 교구묘지 & 장례보험** 213-842-8366 김진숙 안나(Jean Kim) www.CatholicCM.org	**저축성 장례보험 2만불** 213-840-6167 우드멘 에이전트 이정훈(요한) 혈액검사 없이 간단히 가입	**이경희(바오로) 이민전문 변호사** 213-386-4646 3436 Wilshire Bl. #1110 LA (에퀴터블 빌딩)
굿딜모기지 자스민 김(세실리아) 310-804-3366 집 융자, 재융자 전문	**Allstate Insurance** 213-379-2627 Noella Kim 차보험,집보험,생명보험 3101 Beverly Bl. STEA	**안진환(Tony) CPA** 안토니오 & 스텔라 2140 W. Olympic Bl. #508 213-344-9137,213-380-5070	**김정숙(베로니카) CPA [회사설립·세금보고]** 조만제(마르코) 공인세무사 213-500-8758 3600 Wilsher Bl. #830

✝ 사목지침– 신심 및 활동단체 비대면회의 적극 활용, 전 신자 공동강복(매일 저녁 8시)

✝ 전례 봉사자

이번 주 봉사자 (4월 18일)				다음 주 봉사자 (4월 25일)		
	영상미사 7시	오전8시30분	오전10시	영상미사 7시	오전8시30분	오전10시
미 사 해 설	현지연	원선희	임애경	원선희	현지연	이윤옥
독 서	이지은	류재경	최병선	최인자	홍관표	유일선

♡ 우리들의 정성 (2021년 4월 5일 ~ 4월 11일)

교중미사	1,642.00
오전 8:30	993.00
교무금	9,390.00
감사헌금	400.00
성소후원금	230.00
광고비	50.00

* 온라인 봉헌 안내
stbasilkorean.org/donate
Venmo: KCSB LA

PayPal VISA MasterCard venmo

교무금

강복기 고정희 곽영수 김경곤 김국태 김 균 김득기
김명순 김복윤 김부자 김옥희 김익숙 김철성 김풍자
김혜림 나정희 박영덕 변민성 변순애 서효경 송건영
안덕자 양승용 오춘석 유성하 유승목 유정식 윤기종
윤월계 윤희병 이경호 이봉환 이북의 이승자 이옥승
이옥희 이용운 이종윤 이준영 이진영 임길순 임홍자
장진아 전호승 조강호 조춘절 천영자 최병선 최병철
최순석 최주호 표종완 한문경 한상준 홍아네스

감사헌금

노문자 이북의 장영례 장진아

성소후원금

김명순 노문자 최복희 한문경

덴라쿠/낙지마을 213-380-8382 3가와 Hobart 고베 생고기/낙지전골/각종 한식	**웨스턴 도마칼국수** 323-871-1955 한식 분식 일체 429 N. Western Ave. LA	**정화식품(직수입)** 생태마을 청국장 가루 213-749-1001, 500-4707 1001 San Julian St. LA 90015	**한스전자** 323-732-7131, 7132 TV세탁기 냉장고 각종가전제품 1200 S. Western Ave. LA
대한장의사 213-700-1788 323-731-4040 이 미카엘	**한국장의사** LA 323-734-5656 놀웍/세리토스 562-868-0788 30년 전통의 최저비용 노하우 서비스	**뉴스타 부동산** 213-840-1237 김요한(영재) ID #02033433 주택 커머셜 매매 전문	**듀 오** 자녀분들 결혼이 준비되어 있나요? 결혼해 듀오 213-383-2525 이 세실리아
불란서안경 검안과 213-487-1001 Elizabeth & Dr. Linda Lee 3104 W. Olympic Bl. LA	**금강안경 검안과** 213-384-1001(LA) 714-530-1001(GG) 요셉 & 루시아(ME 21차)	**LAVOCE 라보체 음악학원** .213-905-0093 마리 문 실용코드 반주법, 드럼, 모든악기 인스타그램 lavocemusic	**LAVOCE 튜터링 아카데미** 213-905-0093 마리 문 English(Writing, Book Club) 수학, AP Biology, Chemistry Physics, Calculus, Statistics

✝ 사목지침 – 봉헌 및 교무금 정성껏 참여

매일 오후 8시 주모경을 바치고
신부님 강복을 받습니다
▲기도지향: 나·가정·세계 평화를 위하여

Ω 바실 본당 실내 미사 재개
▲일시: 4월 18일(주일)

Ω 회관 주차장 사용 금지
▲일시: 4월 20일(화)
▲회관 주차장 보수공사

Ω 유아세례
▲일시: 5월 8일(토) 오후 2시
▲장소: 회관
▲신청 마감: 5월 2일(주일)

Ω 성서그룹 모집(ZOOM)
▲창세기반: 매주 화요일 오후 7시
▲탈출기반: 매주 화요일 오후 7시
▲마르코반: 매주 화요일 오후 7시
▲문의: 213-434-2901

Ω 금주 및 차주 ZOOM 사용 일정

단 체	일 시	
연령회	4월 18일(주일)	오후 12시 30분
구역장	4월 25일(주일)	오후 12시30분
여정 봉사자	4월 27일(화)	오후 4시

Ω 4월 반모임 일정표

2구역		4월 20일(화)	오후 2시
4구역	6반	4월 18일(주일)	오후 2시
5구역	2반	4월 18일(주일)	오후 1시
	3반	4월 18일(주일)	오후 4시

Ω 빈첸시오회 재활용 물품 수거(Bundle Sunday)
▲날짜: 4월 18일(주일)
▲장소: 본당 주차장(오전 8시~오후 2시)
회관(오전 8시~낮 12시)
▲품목: 가전제품, 의류, 가재도구 등
사용 가능한 가정용품
▲모든 재활용 물품은 당일에만 받습니다.

배호섭/오필수/김희준 내과 213-368-0360 위장 간이식 전문의 520 S. Virgil Ave. #202 LA	**이영직 내과** 213-383-9388 일반내과 호흡기내과 전문의 266 S. Harvard Bl. #100 LA	**이동현 내과** 내과 & 노인의학과 213-674-7758 이 토마스 2727 W. Olympic Bl. LA	**늘웃는치과병원** 323-734-3710/3720 이범모 요한 966 S. Western Ave. #207 LA
에덴약국 213-381-7705 약사 임수지 클라라 2861 W. Olympic Bl. #102 LA	**나성약국** 213-387-3030 임 바텔다 3030 W. Olympic Bl. (VIP플라자)	**보스톤치과** 213-380-2727 구강호 토마스AQ 임플란트 미용 보철 3663 W. 6th St. #203A LA메디컬센터2층(6가+아드모어)	**박세리 치과** (Dental Park) 213-385-2875 메디케어/메디컬/HMO 753 S. Vermont Ave. LA
시에라 호스피스 213-700-6989 박영심 213-422-6087 MD 김상열 사랑과 섬김으로 보살핍니다			