

2021년 1월 10일

주님 세례 축일

제1607호

입 당 송 주님이 세례를 받으시자 하늘이 열렸네. 성령이 비둘기 처럼 그분 위에 머무르시고, 아버지의 목소리가 들려왔네. 이는 내가 사랑하는 아들, 내 마음에 드는 아들이다.

제 1 독 서 이사 42,1-4.6-7

화 답 송

- ◎ 주님이 당신 백성에게 강복하여 평화를 주시리라.
- 하느님의 아들들아, 주님께 드려라. 그 이름의 영광 주님께 드려라. 거룩한 차림으로 주님께 경배하여라. ◎
- 주님의 소리 물 위에 머무네. 주님이 넓은 물 위에 계시네. 주님의 소리는 힘차고, 주님의 소리는 장엄도 하네. ◎
- 영광의 하느님 천둥 치시네. 그분의 성전에서 모두 외치네. “영광이여!” 주님이 큰 물 위에 앉아 계시네. 주님이 영원한 임금으로 앉으셨네. ◎

제 2 독 서 사도 10,34-38

복음환호송

- ◎ 알렐루야.
- 하늘이 열리고 하느님 아버지의 목소리가 들려왔네. 이는 내가 사랑하는 아들이니 너희는 그의 말을 들어라.
- ◎ 알렐루야.

복 음 마르 1,7-11

봉 헌 성가

영 성 체 송 보라, 요한이 말하였다. 나는 보았다. 그래서 이분이 하느님의 아드님이시라고 증언하였다.

성 체 성가

파 견 성가

■ 미사 시간 - 본당 주차장

주 일 미 사	오전 8:30 오전10시(교중미사)
영 상 미 사	토요일 오후7시
평 일 미 사	화/수/목/금: 오전7시

■ 성사 안내

고 해 성 사	주일 오전8:30 미사 후 (바실성당 성모 정원)
성 체 강 복	당분간 중지
병 자 성 사	사무실에 수시 신청
환우영성체	당분간 중지
유 아 세 례	5월, 10월
혼 인 성 사	결혼 6개월 전 신청

■ 사무실 및 회관 이용

월 요 일	휴무
화 ~ 토	오전9시 ~ 오후5시
주 일	오전8시 ~ 오후1시

■ 연락처

회 관	213-389-3142 213-389-1029
팩 스	213-380-8293
사 제 관	213-389-5494
수 녀 원	213-389-3147
연 령 회 장	213-880-2166

본 당 신 부	Msgr. Frank Hicks 김창신(아오스딩)
종 신 부 제	박덕현(아오스딩)
본 당 수 녀	박정미(에우오디아) 김영애(에녹)
사 목 회 장	안국보(요셉)

말씀과 함께하는 '길거리 피정'

성인 이야기



말씀

예수님께서 갈릴래아 나자렛에서 오시어, 요르단에서 요한에게 세례를 받으셨다.
(마르 1,9)

겉기

내가 세례자 요한이라면, 나는 어떤 마음으로 예수님께 세례를 드렸을까? 예수님은 나에게 어떤 얼굴로 무슨 말씀을 하실까?

성녀 엘리사벳 앤 시튼

사랑의 시튼 수녀회 설립자 (축일: 1월 4일)



시튼 원장은 1963년 3월 17일 교황 요한 23세에 의해 미국 태생으로는 첫 번째로 시복되었으며, 1975년 9월 14일 교황 바오로 6세에 의해 최초의 미국 출신 성녀로 시성되었다.

성녀 엘리사벳의 "생활의 핵심"은 "매일 성체를 모시고 주님의 뜻을 이루는 것"이었다. 그리고 "영혼의 유일한 소망이 하느님의 뜻을 찾고 이루는 것일 때 우리에게 실망이란 있을 수 없습니다." 라고 말하였다. 성공할 때나 실패할 때나 하느님께 감사를 드렸고 그 속에서 주님의 섭리를 보았다. "내 일상생활의 목표는 모든 사건을 온유하고 조용히 받아들이는 것이며, 모든 알력을 부드러움과 쾌활로 대적하는 것입니다."

<p>안국보험 213-445-3737 안국보 요셉</p>	<p>STATE FARM 보험 213-365-2071 그레고리 김 3580 Wilshire Bl. #130 LA</p>	<p>천하보험 714-537-5000 이영호 요한 자동차 주택 사업체 생명보험</p>	<p>시니어 메디케어 수잔강 보험 213-435-2990 오바마케어 HMO 한인회관1층(981 S. 웨스턴)</p>
<p>이한주 마테오 은퇴연금 / 생명보험 401(K) Rollover 학자금 / 텍스절세플랜 213-321-8787</p>	<p>굿딜모기지 자스민 김(세실리아) 310-804-3366 집 융자, 재융자 전문</p>	<p>저축성 장례보험 2만불 213-840-6167 우드먼 에이전트 이정훈(요한) 별액검사 없이 간단히 가입</p>	<p>LA 교구묘지 & 장례보험 213-842-8366 김진숙 안나(Jean Kim) www.CatholicCM.org</p>
<p>이경희(바오로) 이민전문 변호사 213-385-4646 3435 Wilshire Bl. #1110 LA (에퀴터빌 빌딩)</p>	<p>Allstate Insurance 213-379-2627 Noella Kim 차보험, 집보험, 생명보험 3101 Beverly Bl. STEA</p>	<p>안진환(Tony) CPA 안토니오 & 스텔라 2140 W. Olympic Bl. #508 213-344-9137, 213-380-5070</p>	<p>김정숙(베로니카) CPA [회사설립·세금보고] 조만제(마르코) 공인세무사 213-500-8758 3600 Wilsher Bl. #830</p>

✦ 사목지침- 신심 및 활동단체 비대면회의 적극 활용, 전 신자 공동강복(매일 저녁 8시)

✦ 전례 봉사자

이번 주 봉사자(1월 10일)				다음 주 봉사자(1월 17일)		
	영상미사 7시	오전 8시30분	오전 10시	영상미사 7시	오전 8시30분	오전 10시
미사해설	서효경	장현주	원선희	원선희	서효경	이윤옥
독서	유진숙	이지은	한영숙	최병선	유승목	최인자

♡ 우리들의 정성 (2020년 12월 28일 ~ 1월 3일)

교중미사	620.00
오전 8:30	490.00
교무금	14,185.00
감사헌금	650.00
성소후원금	
광고비	

* 온라인 봉헌 안내
stbasilkorean.org/donate
 Venmo: KCSB LA



교무금

금연미	김 균	김기순	김동송	김만수	김시경	김억진
김영돈	김용한	김응수	김전홍	김정복	김진율	김창현
김현기	김홍선	노영진	노윤환	박훤장	백병숙	백성기
변순란	서영숙	서정숙	서효경	엄영희	여정걸	오석규
유신디	이광호	이규식	이기직	이민호	이옥승	이용운
이은일	이혜정	정민경	조강호	조소선	조순자	주성식
지남숙	최금옥	최소분	최형숙	표종환	한보나	현대섭

감사헌금

강선자 박선이 이광호 조강호

성소후원금

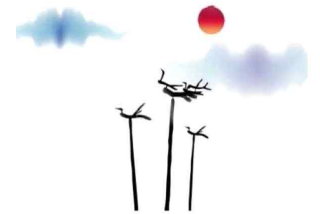

<p>덴라쿠/낙지마을</p> <p>213-380-8382 3가와 Hobart 고베 생고기/낙지전골/각종 한식</p>	<p>웨스턴 도마갈국수</p> <p>323-871-1955 한식 분식 일체 429 N. Western Ave. LA</p>	<p>정화식품(직수입)</p> <p>생태마을 청국장 가루 213-749-1001, 500-4707 1001 San Julian St. LA 90015</p>	<p>몬타나 정육점</p> <p>213-383-5353 생고기 육회 김밥 떡볶이 양념지킨 355 S. Western Ave.</p>
<p>대한장 의사</p> <p>213-700-1788 323-731-4040 이 미카엘</p>	<p>한국장 의사</p> <p>LA 323-734-5656 놀릭/세리토스 562-868-0788 30년 전통의 최저비용 노하우 서비스</p>	<p>LA VOCE 음악학원</p> <p>213-905-0093 마리 문 실용코드 반주법, 드럼, 모든악기 www.lavocemusicacademy.com</p>	<p>한스전자</p> <p>323-732-7131, 7132 TV세탁기 냉장고 각종가전제품 1200 S. Western Ave. LA</p>
<p>시에라 호스피스</p> <p>213-700-6989 박영심 213-422-6087 MD 김상열 사랑과 섬김으로 보살핌니다</p>	<p>불란서안경 검안과</p> <p>213-487-1001 Elizabeth & Dr. Linda Lee 3104 W. Olympic Bl. LA</p>	<p>금강안경 검안과</p> <p>213-384-1001(LA) 714-530-1001(GG) 요셉 & 루시아(ME 21차)</p>	<p>듀오</p> <p>자녀분들 결혼이 준비되어 있나요? 결혼해 듀오 213-383-2525 이 세실리아</p>

✦ 사목지침 - 봉헌 및 교무금 정성껏 참여

Ω 대림 실천 카드 완성 선물교환은 오늘(1월 10일 주일)까지입니다.

Ω 달력이 필요하신 분은 회관에서 가져가십시오.

Ω 코로나 진단 검사를 위해 봉사해 주신 분들에게 감사드립니다.

Ω 코로나 19 긴급 생활지원을 위한 후원에 감사드립니다.(2020년 7월~12월)

강문자(마리안나), 권오달(비오), 나승남(크리스티나), 성요셉아버지학교, 안원남(미카엘), 익명, 4구역 5반

Ω 30주년 기념행사 및 회관 보수비

지출 내역	지출 금액	비고
		총 모금액: \$322,137.46
30주년 기념행사	\$92,613.27	음악피정, 성경필사, 기념미사, 한마음잔치
회관 보수비	\$172,017.11	천장, 바닥, 창틀/유리, 페인트, 전기, 조명, 냉·난방, CCTV/카메라, 블라인드, 의자 및 기타
		Balance: \$57,707.18

Ω 금주 및 차주 ZOOM 사용 일정

단 체	일 시
청소년·청년분과	1월 13일(수) 오후 8시
성모회	1월 16일(토) 오전 9시30분

Ω 1월 반모임 일정

1구역	2반	1월 15일(금) 오후 7시
	3반	1월 12일(화) 오후 8시
2구역		1월 19일(화) 오후 2시
3구역	4반	1월 16일(토) 오전 10시30분
	5반	1월 14일(목) 오전 10시
	7반	1월 12일(화) 오후 7시
4구역	4반	1월 10일(주일) 오후 3시30분
	6반	1월 17일(주일) 오후 2시
5구역	2반	1월 17일(주일) 오후 1시
	3반	1월 17일(주일) 오후 4시
6구역	1반	1월 15일(금) 오후 8시
	3반	1월 10일(주일) 오후 2시
8구역	4반	1월 10일(주일) 오후 8시



<p>배호섭/오피수/김희준 내과</p> <p>213-368-0360 위장 간식 전문의 520 S. Virgil Ave. #202 LA</p>	<p>이영직 내과</p> <p>213-383-9388 일반내과 호흡기내과 전문의 266 S. Harvard Bl. #100 LA</p>	<p>보스톤치과</p> <p>213-380-2727 구강호 토마스AQ 임플란트 미용 보철 3663 W. 6th St. #203A LA메디컬센터2층(6가+어드모어)</p>	<p>늘웃는치과병원</p> <p>323-734-3710/3720 이범모 요한 966 S. Western Ave. #207 LA</p>
<p>아이비리그CPA'S&CO (컨설팅만 합니다)</p> <p>양혁준 Wharton CPA 213-255-1100(Text Only) keithyang@ivyleaguecpas.com</p>	<p>뉴스타 부동산</p> <p>213-840-1237 김요한(영제) ID #O2033433 주택 커머셜 매매 전문</p>	<p>이동현 내과</p> <p>내과 & 노인외과 213-674-7758 이 토마스 2727 W. Olympic Bl. LA</p>	<p>박세리 치과 (Dental Park)</p> <p>213-385-2875 메디케어/메디컬/HMO 753 S. Vermont Ave. LA</p>
<p>에덴약국</p> <p>213-381-7705 약사 임수지 클러라 2861 W. Olympic Bl. #102 LA</p>	<p>나성약국</p> <p>213-387-3030 임 바틸다 3030 W. Olympic Bl. (VIP플라자)</p>		