

2020년 11월 29일

대림 제1주일

제 1601호

**입 당 송**      하느님, 당신께 제 영혼 들어 올리나이다. 저의 하느님, 당신께 저를 맡기오니 수치를 당하지 않게 하소서. 원수들이 저를 보고 좋아라 날뛰지 못하게 하소서. 당신께 바라는 이는 아무도 수치를 당하지 않으리이다.

**제 1 독 서**      이사 63,16ㄹ-17.19ㄷㄹ; 64,2ㄴ-7

**화 답 송**      ◎ 하느님, 저희를 다시 일으켜 주소서. 당신 얼굴을 비추소서. 저희가 구원되리이다.  
 ○ 이스라엘의 목자시여, 귀를 기울이소서. 커튼들 위에 좌정하신 분, 광채와 함께 나타나소서. 당신 권능을 떨치시어 저희를 도우러 오소서. ◎  
 ○ 만군의 하느님, 어서 돌아오소서. 하늘에서 굶어살피시고 이 포도나무를 찾아오소서. 당신 오른손이 심으신 나뭇가지들, 당신 위해 키우신 아들을 찾아오소서. ◎  
 ○ 당신 오른쪽에 있는 사람에게, 당신 위해 키우신 인간의 아들에게 손을 얹으소서. 저희는 당신을 떠나지 않으리이다. 저희를 살려 주소서. 당신 이름을 부르오리다. ◎

**제 2 독 서**      1코린 1,3-9

**복음환호송**      ◎ 알렐루야.  
 ○ 주님, 저희에게 당신 자애를 보여 주시고 당신 구원을 베풀어 주소서.  
 ◎ 알렐루야.

**복 음**      마르 13,33-37

**봉헌성가**

**영성체송**      주님이 복을 베푸시어, 우리 땅이 열매를 내리라.

**성체성가**

**파견성가**

■ **미사 시간 - 본당 주차장**

주 일 미 사      오전 8:30  
                     오전10시(교중미사)  
 영 상 미 사      토요일 오후7시  
 평 일 미 사      화/수/목/금: 오전7시

■ **성사 안내**

고 해 성 사      주일 오전8:30 미사 후  
                     (바실성당 성모 정원)  
 성 체 강 복      당분간 중지  
 병 자 성 사      사무실에 수시 신청  
 환우영성체      당분간 중지  
 유 아 세 례      5월, 10월  
 혼 인 성 사      결혼 6개월 전 신청

■ **사무실 및 회관 이용**

월 요 일      휴무  
 화 ~ 토      오전9시 ~ 오후5시  
 주 일      오전8시 ~ 오후1시

■ **연락처**

회 관      213-389-3142  
             213-389-1029  
 팩 스      213-380-8293  
 사 제 관      213-389-5494  
 수 녀 원      213-389-3147  
 연 령 회 장      213-880-2166

본 당 신 부      Msgr. Frank Hicks  
                     김창신(아오스딩)  
 종 신 부 제      박덕현(아오스딩)  
 본 당 수 녀      박정미(에우오디아)  
                     김영애(에녹)  
 사 목 회 장      안국보(요셉)

**"기도 안에서 친교를 나누는 사랑의 공동체"**

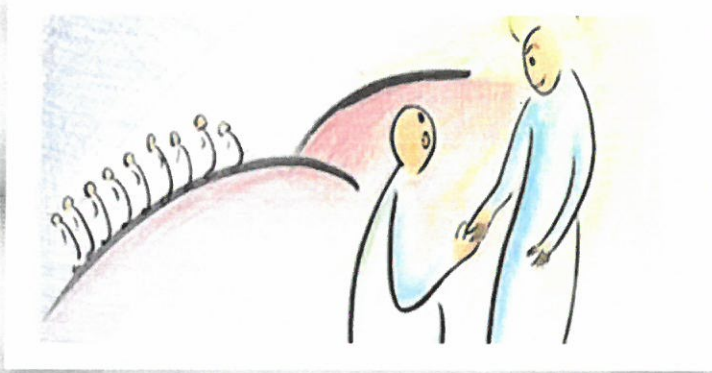

**말씀** 예수님께서 그에게 “다시 보아라. 네 믿음이 너를 구원하였다”하고 이르시니 (루카18,42)

**걷기**

진정 내 믿음은 나를 구원할 수 있을까?  
아니면 그저 현실(고통)의 도피처일까?

음식물 쓰레기를 줄여요

우리가 버리는 음식물의 낭비는 심각합니다. 버려지는 음식물과 쓰레기를 처리하는 데에는 막대한 비용이 들고, 처리 과정에서 생기는 환경오염도 심각합니다.

가정에서 발생하는 음식물 쓰레기의 원인은 필요 이상의 음식조리, 무계획적인 식품구매, 잘못된 음식보관, 남은 반찬, 상한 음식 등이 주된 이유라고 합니다.

국제연합 식량농업기구에 따르면 전 세계적으로 8억 명이 기아에 시달리고 있고, 매일 25,000명 이상의 사람이 기아로 사망하고, 1초에 다섯 명 꼴의 어린이가 굶어 죽는다고 합니다. 이런 안타까운 현실 앞에서 우리는 음식을 남기거나 버리지 말아야 하겠습니다.

우리가 넘쳐나는 음식물 쓰레기로 골머리를 앓고 있을 때, 지구의 한쪽에서는 굶주림으로 죽어가는 사람들이 있습니다.

음식을 버리는 것은 쓰레기 문제로 끝나는 것이 아니라 죄악입니다. 음식을 먹을 때 한쪽에서 굶주리는 이웃들이 있다는 것을 기억해야 합니다. 그들과 함께 나누고, 그럴 수 없다면 적어도 음식을 버리는 일이 없도록 먹을 만큼 준비해 알뜰하게 먹는 현명한 습관을 만들어야 하겠습니다.

<p><b>안국보험</b></p> <p>213-445-3737</p> <p>안국보 요셉</p>	<p><b>STATE FARM 보험</b></p> <p>213-365-2071</p> <p>그레고리 김</p> <p>3580 Wilshire Bl. #130 LA</p>	<p><b>천하보험</b></p> <p>714-537-5000</p> <p>이영호 요한</p> <p>자동차 주택 사업체 생명보험</p>	<p><b>시니어 메디케어 수잔강 보험</b></p> <p>213-435-2990 오바마케어 HMO</p> <p>한인회관1층(981 S. 웨스턴)</p>
<p><b>이한주 마테오</b></p> <p>은퇴연금 / 생명보험</p> <p>401(K) Rollover</p> <p>학자금 / 텍스절세플랜</p> <p>213-321-8787</p>	<p><b>굿딜모기지</b></p> <p>자스민 김(세실리아)</p> <p>310-804-3366</p> <p>집 용자, 재용자 전문</p>	<p><b>저축성 장래보험 2만불</b></p> <p>213-840-6167</p> <p>우드맨 에이전트 이정훈(요한)</p> <p>별액검사 없이 간단히 가입</p>	<p><b>LA 교구묘지 &amp; 장례보험</b></p> <p>213-842-8366</p> <p>김진숙 안나(Jean Kim)</p> <p>www.CatholicCM.org</p>
<p><b>이경희(바오로) 이민전문 변호사</b></p> <p>213-385-4646</p> <p>3435 Wilshire Bl. #1110 LA (에퀴터블 빌딩)</p>	<p><b>Allstate Insurance</b></p> <p>213-379-2627</p> <p>Noella Kim</p> <p>차보험, 집보험, 생명보험</p> <p>3101 Beverly Bl. STEA</p>	<p><b>안진환(Tony) CPA</b></p> <p>안토니오 &amp; 스텔라</p> <p>2140 W. Olympic Bl. #508</p> <p>213-344-9137, 213-380-5070</p>	<p><b>김정숙(베로니카) CPA [회사설립·세금보고]</b></p> <p>조만제(마르코) 공인세무사</p> <p>213-500-8758</p> <p>3600 Wilsher Bl. #830</p>

✦ 사목지침- 신심 및 활동단체 비대면회의 적극 활용, 전 신자 공동강복(매일 저녁 8시)

✦ 전례 봉사자

이번 주 봉사자(11월 29일)				다음 주 봉사자(12월 6일)		
	영상미사 7시	오전8시30분	오전10시	영상미사 7시	오전8시30분	오전10시
미사해설	박성실	현지연	원선희	현지연	원선희	이윤옥
독서	류재경	김미숙	한영숙	김미숙	김성수	이지은

♡ 우리들의 정성 (2020년 11월 16일 ~ 11월 22일)

교중미사	792.00
오전 8:30	669.00
교무금	3,700.00
감사헌금	400.00
성소후원금	100.00
광고비	300.00

교무금

금연미	김명순	남선애	민경환	박선이	서희	송정희
안병호	양승용	이석	이선아	이영진	이정인	임말선
장보형	장요한	장흥순	전숙이	정근호	정영숙	정영희
조순자	최병철	현승주				

감사헌금 : 구달희 정영희 현승주

성소후원금 : 김명순 남선애 안병호

\* 온라인 봉헌 안내  
[stbasilkorean.org/donate](http://stbasilkorean.org/donate)  
 Venmo: KCSB LA



<p><b>덴라쿠/낙지마을</b></p> <p>213-380-8382 3가와 Hobart 고베 생고기/낙지전골/각종 한식</p>	<p><b>웨스턴 도마칼국수</b></p> <p>323-871-1955 한식 분식 일체 429 N. Western Ave. LA</p>	<p><b>정확식품(직수입)</b></p> <p>생태마을 청국장 가루 213-749-1001, 500-4707 1001 San Julian St. LA 90015</p>	<p><b>몬타나 정육점</b></p> <p>213-383-5353 생고기 육회 김밥 떡볶이 양념치킨 355 S. Western Ave.</p>
<p><b>대한장 의사</b></p> <p>213-700-1788 323-731-4040 이 미카엘</p>	<p><b>한국장 의사</b></p> <p>LA 323-734-5656 늘워/세리토스 562-868-0788 30년 전통의 최저비용 노하우 서비스</p>	<p><b>LA VOCE 음악학원</b></p> <p>213-905-0093 마리 문 실용코드 반주법, 드럼, 모든악기 <a href="http://www.lavocemusicacademy.com">www.lavocemusicacademy.com</a></p>	<p><b>한스전자</b></p> <p>323-732-7131, 7132 TV세탁기 냉장고 각종가전제품 1200 S. Western Ave. LA</p>
<p><b>시에라 호스피스</b></p> <p>213-700-6989 박영심 213-422-6087 MD 김상열 사랑과 섬김으로 보살핍니다</p>	<p><b>블린서안경 검안과</b></p> <p>213-487-1001 Elizabeth &amp; Dr. Linda Lee 3104 W. Olympic Bl. LA</p>	<p><b>금강안경 검안과</b></p> <p>213-384-1001(LA) 714-530-1001(GG) 요셉 &amp; 루시아(ME 21차)</p>	<p><b>듀오</b></p> <p>자녀분들 결혼이 준비되어 있나요? 결혼해 듀오 213-383-2525 이 세실리아</p>

**✦ 사목지침 - 봉헌 및 교무금 정성껏 참여**

**본당 사목지침에 따른 공동체 실천사항**

1. 주일미사 참석하기(대면 또는 비대면)
2. 신심 및 활동단체 비대면 회의 참여
3. 전 신자 공동 강복(매일 저녁 8시)
4. 봉헌 및 교무금 정성껏 참여

**Ω 대림 실천 카드 만들기**

▲ 대림 기간 동안 기도와 이웃사랑 실천과 함께 개인 대림 실천 카드의 촛불을 정성껏 밝혀 주시기 바랍니다.

**Ω 무료 독감 예방주사**

- ▲ 일시: 12월 13일(주일) 오전9:30~11:30
- ▲ 장소: 본당 주차장
- ▲ 후원: Cedars Sinai 병원

**Ω 신부님 피정**

- ▲ 기간: 12월 2일~9일(12월 1일-휴가)
- ▲ 미사는 종전과 같이 봉헌됩니다.

**Ω 빈첸시오회 재활용 물품 수거(Bundle Sunday)**

- ▲ 일시: 12월 6일(주일)
- ▲ 장소: 본당 주차장(오전8시~오후2시)  
회관(오전8시~낮12시)
- ▲ 품목: 가전제품, 의류, 가재도구 등  
사용 가능한 가정용품
- ▲ 모든 재활용 물품은 당일에만 받습니다.

**Ω 금주 및 차주 ZOOM 사용 일정**

단 체	일 시
사목회	첫째 주 금요일 오후 8시
자모회	첫째 주 토요일 오전 10시
구역장, 반장	첫째 주 주일 오후 12시30분

**Ω 대림 판공 · 특강 안내**

내 용	일시 및 장소
판공성사	▲ 매 주일 오전 8시30분 미사 후, 10시 미사 후 낮12시까지 ▲ 장소: 바실성당 출구 옆
	▲ 12월 16일(수), 17일(목), 18일(금) ▲ 시간: 오후2시~5시 ▲ 장소: 회관
	▲ 성사표는 당일 작성하여 제출 (개별 성사표 없음)
대림 특강 (ZOOM)	▲ 일시: 12월 10일(목) 오후7시 ▲ 강사: 권영량(마리크리스티나) 수녀 영원한 도움의 성모 수도회 북가주 성서모임 ▲ 주제: 주님의 자리 두기

<p><b>배호섭/오피수/김희준 내과</b></p> <p>213-368-0360 위장 간어식 전문의 520 S. Virgil Ave. #202 LA</p>	<p><b>이영직 내과</b></p> <p>213-383-9388 일반내과 호르몬내과 전문의 266 S. Harvard Bl. #100 LA</p>	<p><b>보스톤치과</b></p> <p>213-380-2727 구강외 토마스AQ 임플란트 미용 보철 3663 W. 6<sup>th</sup> St. #203A LA메디컬센터2층(6가+어드모어)</p>	<p><b>늘웃는치과병원</b></p> <p>323-734-3710/3720 이범모 요한 966 S. Western Ave. #207 LA</p>
<p><b>아이비리그CPA'S&amp;CO (컨설팅만 합니다)</b></p> <p>양혁준 Wharton CPA 213-255-1100(Text Only) keithyang@ivyleaguecpas.com</p>	<p><b>뉴스타 부동산</b></p> <p>213-840-1237 김요한(영제) ID #O2033433 주택 커머셜 매매 전문</p>	<p><b>이동현 내과</b></p> <p>내과 &amp; 노인외과 213-674-7758 이 토마스 2727 W. Olympic Bl. LA</p>	<p><b>박세리 치과 (Dental Park)</b></p> <p>213-385-2875 메디케어/메디컬/HMO 753 S. Vermont Ave. LA</p>
<p><b>에덴약국</b></p> <p>213-381-7705 약사 임수지 클러라 2861 W. Olympic Bl. #102 LA</p>	<p><b>나성약국</b></p> <p>213-387-3030 임 바틸다 3030 W. Olympic Bl. (VIP플라자)</p>		