

2020 년 1 월 26 일

연중 제 3 주일

제 1582 호

† **오늘의 전례**

입당성가 ♪ 16 온 세상아 주님을

제1독서 † 이사야서 8,23ㄷ—9,3

화답송 ◎ 주님은 나의 빛, 나의 구원이시다.

- 주님은 나의 빛, 나의 구원.  
나 누구를 두려워하라?  
주님은 내 생명의 요새.  
나 누구를 무서워하라? ◎
- 주님께 청하는 오직 한 가지,  
나 그것을 얻고자 하니,  
내 한평생 주님의 집에 살며,  
주님의 아름다움 바라보고,  
그분의 성전 우러러보는 것이라네. ◎
- 저는 산 이들의 땅에서,  
주님의 어지심을 보리라 만나이다.  
주님께 바라라. 힘내어 마음을 굳게 가져라.  
주님께 바라라. ◎

제2독서 † 코린토 1서 1,10-13.17

복음환호송 ◎ 알렐루야  
○ 예수님은 하늘 나라의 복음을 선포하시고  
백성 가운데 병자들을 모두 고쳐 주셨네.  
◎ 알렐루야

복음 † 마태오 4,12-23

봉헌성가 ♪ 41 형제에게 베푸는 것  
♪ 512 주여 우리는 지금

성체성가 ♪ 502 주의 빵을 서로 나누세  
♪ 166 생명의 양식

파견성가 ♪ 421 나는 세상의 빛입니다

Ω **미사시간 안내**

**주일미사** 오전7시 - 회관  
 오전9시 - 회관  
 오전10시30분 - 본당 교중미사  
**토요미사** 오후7시 - 회관  
 (토요일 저녁 주일미사)  
**평일미사** 화 ~ 토 오전7시 - 본당

Ω **성사 안내**

**고백성사** 회관 - 매 미사 20분 전  
 본당 - 셋째, 넷째 주일미사 전  
**성체강복** 매월 첫 목요일 오후 7:30 회관  
**병자성사** 사무실에 수시 신청  
**환우영성체** 매월 첫째 화·금요일 오전 8:30  
**유아세례** 연 2회 (5월, 10월)  
**혼인성사** 결혼 6개월 전 신청

Ω **사무실 및 회관 이용**

**월요일** 휴무  
**화~토** 오전8시 ~ 저녁9시  
**주일** 오전6시 ~ 오후3시  
**전화** 213-389-3142  
 213-389-1029  
**F A X** 213-380-8293

Ω **사제관 및 수녀원**

**사제관** Msgr. Frank Hicks  
 김창신(아오스딩) (213)389-5494  
**수녀원** 박정미(에우오디아)  
 김영애(에녹) (213)389-3147  
**사목회장** 김영돈(사도요한) (213)761-2917  
**연령회장** 김경곤(프란치스코)  
 (213)249-6556

**선교**

궁금해요, 신부님!

◆ 우리 가족 다시 찾기 매뉴얼 연재 ◆

1. 쉬는 교우 모셔오기 0단계 : 준비

2. 쉬는 교우 모셔오기 1단계 : 기도

2) 대상자 이름 적어 놓기

- 그리고 각 반모임 가족들이나 레지오 마리아 단원

들, 혹은 활동 단체 회원들에게 쉬는 교우 명단을 배분

하여 2인 1조로 선교팀을 구성합니다. 또는 신자 개인의

경우 지인, 가족, 또는 동료들 중에서 알고 있는 쉬는 교

우를 대상으로 선교 활동을 할 수 있습니다.

- 봉헌한 쉬는 교우의 이름을 잘 보이는 곳에 부착해

놓고 잊지 않고 기도하면 좋습니다.

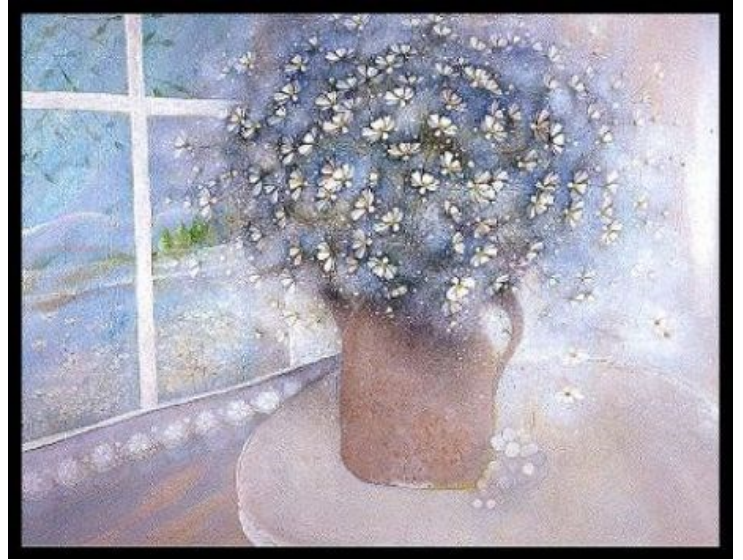

**이해(理解)라는 사다리**

매일 한 이불을 덮는 부부 사이는 물론 부모자식, 친구사이, 친척들, 형제, 이웃, 직장 동료에 이르기까지 이쁜 사람보다 미운 사람이 더 많은 게 인생이다.

그런데 밟다는 것은 그 사람 입장이 되어 생각해 보지 않았다는 것이다. 남을 미워하다 보면 결국 괴로운 것은 자기 자신일 뿐.

그럴 때 사다리를 타고 올라가보자.

15층 정도의 높이만 올라가도 모두가 다 개미처럼 작아 보이고, 나도 모르게 연민이 생겨난다.

그래, 인생이 뭐라고 아웅다웅 살아야 한담!

다 그들도 이유가 있겠지, 뭔가 말 못할 사연이 있을 거야 ~

이해 = under + stand, 즉 상대방보다 낮은 곳에서 바라보면 타인을 이해하게 되고 인생이 환해진다.

마음 사다리를 타고 남보다 더 낮은 곳에 자신을 세워라.

<p><b>안국보험</b> 213)386-3737 안국보 요셉 오바마케어, 메디케어 파트 C</p>	<p><b>STATE FARM 보험</b> (213)365-2071 그레고리 김 3580 Wilshire Bl. #130 LA</p>	<p><b>천하보험</b> (714)537-5000 이영로 요한 자동차 주택 사업체 생명보험</p>	<p><b>시니어 메디케어 수잔강보험</b> (213)435-2990 오바마케어 HMO 한인회관1층(981 S. Western)</p>
<p><b>이 한 주 마 태 오</b> 장례보험(화장·매장) 은퇴연금 / 생명보험 IRA &amp; 401(K)ROLLOVER (213)321-8787</p>	<p><b>굿딜모기지</b> 자스민 김(세실리아) 310-804-3366 집 용자, 재용자 전문</p>	<p><b>저축성 장례보험 2만불</b> 213-840-6167 우드먼 에이전트 이정훈(요한) 혈액검사없이 간단히 가입</p>	<p><b>LA교구모지 &amp; 장례보험</b> (213)842-8366 김진숙안나(Jean Kim) www.CatholicCM.org</p>
<p><b>이경희(바오로) 이민전문변호사</b> (213)385-4646 3435 Wilshire Bl. #1110 LA (에쿼터블 빌딩)</p>	<p><b>Allstate Insurance</b> (213)379-2627 Noella Kim 차보험, 집보험, 생명보험 3101 Beverly Bl. STEA</p>	<p><b>안진환(Tony) CPA</b> 안토니오&amp;스텔라 2140 W. Olympic Bl. #508 (213)344-9137, (213)380-5070</p>	<p><b>김정숙(베로니카)CPA [ 회사설립 · 세금보고 ]</b> 조만제(마르코) 공인세무사 (213)500-8758 3600 Wilshire Blvd. #830</p>

† 전례 봉사자

금주 봉사자 ( 1 월 26 일 )			다음주 봉사자 ( 2 월 2 일 )	
	오전7시 미사	교중미사	오전7시 미사	교중미사
미사해설	현지연	이윤옥	박성실	원선희
제1독서	이상태	김성수	류재경	서상주
제2독서	은정엽	김금성	이지은	서현옥
복 사	김진율 양길만	노재균 박덕현	이상태 김상렬	김준웅 홍관표
성체분배		김경곤 송복천		안병호 송복천
제물봉헌		김복운 김선녀		이의석 이주영
성혈분배	원선희 김민정 이정숙 남정은 김미숙 김미나	안정숙 안수영 차춘자 윤성희 최성혜 한영숙 이형숙 이예선 홍숙자 이명순 한영희 이인숙 추희자	김미숙 남정은 한형연 김은희 김화숙 김미나	한영숙 차춘자 최현숙 윤성희 박선이 안정숙 박희정 이예선 조자경 이형숙 박은영 이인숙 엄영희

† 우리들의 정성

[ 2020년 1 월 13 일 (월) ~ 2020년 1 월 19 일 (주일) ]

본당 (주일)	\$ 3,609.25	교 무 금 강택순 고명주 고정희 권혜경 김금복 김덕자 김명순 김부선 김시경 김전홍
회관 (주일)	\$ 1,646.00	김지윤 김진율 김호지 남기남 문데이빗민줄리아 박종국 방석준 변린다 서영진
감사헌금	\$ 50.00	손원옥 송건영 신진해 심명 염선옥 오춘석 오형석 윤강현 윤희태 이경록 이경순 이경운 이광호 이기종 이동식 이명숙 이산호 이성원 이영진 이인복
성소후원금	\$ 30.00	이재호 이정근 이종대 이종우 이진 이태열 임재균 장중천 전명희 정준경 조성현 최금옥 최동춘 최병철 최수환 최순석 최정순 최택섭 한보나 한순희
교무금	\$ 9,740.00	한태순 홍아네스 홍익섭 홍진희 황승자 황월석
광고비	\$ 300.00	
합계	\$ 15,375.25	감사헌금 안광옥 성소후원금 김덕자 김명순

<b>덴라쿠/낙지마을</b> (213)380-8382 3가 와 Hobart 고베생고기/낙지전문/각종한식 가족 * 친목 및 단체환영	<b>웨스턴 도마칼국수</b> (323)871-1955 한식 분식 일체 429 N. Western Ave. LA	<b>정화식품(직수입)</b> 생태마을 청국장 가루 213-749-1001, 500-4707 1001 San Julian St. LA 90015	<b>몬타나 정육점</b> (213)383-5353 생고기 육회 김밥 떡볶이 양념치킨 355 S. Western Ave.
<b>대한장 의사</b> (213)700-1788(C) (323)731-4040(B) 이 미카엘	<b>한국장 의사</b> LA (323)734-5656 놀워/세리토스(562)868-0788 30년전통의최저비용 노하우서비스	<b>LAVOCE 음악학원</b> (213)905-0093 마리 문 실용코드 반주법, 드럼, 모든악기 www.lavocemusicacademy.com	<b>한스전자</b> (323)732-7131,7132 TV세탁기냉장고등각종가전제품 1200 S. Western Ave. LA
<b>시에라 호스피스</b> (213)700-6989 박영심 (213)422-6087 MD김상열 사랑과 섬김으로 보살핍니다	<b>불란서안경 검안과</b> (213)487-1001 Elizabeth & Dr. Linda Lee 3104 W Olympic Bl. LA	<b>금강안경 검안과</b> (213)384-1001(LA) (714)530-1001(GG) 요셉 & 루시아(ME 21차)	<b>듀 오</b> 자녀분들의 결혼이 준비되어 있나요? 결혼해 듀오 (213)383-2525 이 세실리아

+ 본 당 소식

Ω 우리 가족 다시 찾기 목주기도

기간	소계	총계
1/16 ~ 1/22	4,464단	86,400단

Ω '쉬는 교우 봉헌 카드'를 봉헌터에 걸어 주시기 바랍니다.

Ω 전입을 환영합니다

[4구역 7반] 이 경순(아네스)가정

Ω 예비신자 입교식 및 환영식

입교식 : 오늘 교중미사 중 본당

환영식 : 교중미사 후 회관 (슬기방)

문 의 : 사무실 213-389-3142

Ω 주일학교 부모 간담회

일 시 : 1월 26일 (주일) 오전 9시 미사 후

장 소 : 회관 (운유방)

Ω 주일학교 2학기 개학

일 시 : 2월 2일 (주일) 오전 9시 미사 후

Ω 초 축복

일 시 : 2월 2일 (주일) 교중미사 중

Ω 이스라엘 성지순례 준비 모임

일 시 : 2월 2일 (주일) 오후 2시

장 소 : 회관 경당

Ω 1월 꽃봉헌 감사합니다

고정희(소화데레사), 김민정(스테파니아), 이나경(헬레나),

이말순(율리안나), 조소선(미카엘라)

Ω 금주 및 차주 단체 모임 (회관)

금주 (1월 26일)	
구역장모임(용기방)	재속프란치스코회 (경당)
파티마의 세계사도직(친절방)	바오로회(지식방)
차주 (2월 2일)	
요셉회(지식방)	성인복사단모임 (지식방)
구역반장모임(경당)	빈첸시오(3층회의실)
YOUTH빈첸시오 (3층회의실)	

Ω 미사 봉헌은 지향하는 날짜의 2일 전까지 사무실에 신청해 주세요.

Ω 이사 혹은 이주로 주소나 전화번호가 변경되신 분들은 사무실로 연락주시기 바랍니다.

+ 남 가 주소 식

Ω 성경학교

일 시 : 2월 14일(금) 오후 7:30 미사 후

2월 15일(토) 오후 6:30 미사 후

2월 16일(주일) 오후 2시~5시

주 제 : 예수님의 고별사와 수난사화를 통해서  
그분과 하나 되기

강 사 : 송 봉모(토마스모어)신부님

장 소 : 한국 순교자 성당 714-897-6510

Ω 면형무아 독서모임

일 시 : 2월 13일(목) 오전 9:30~11:00

(매월 둘째, 넷째 목요일/월 2회)

내 용 : 일반 수필집 & 신앙서적으로 독서와 나눔

장 소 : 순교자 영성센터

16272 California Ave, Bellflower

신 청 : 김 도미니카 수녀님 562-714-7769

<p><b>배호섭/오필수/김희준 내과</b></p> <p>(213)368-0360 위장 간이식 전문의 520 S. Virgil Ave. #202 LA</p>	<p><b>이영직내과</b></p> <p>(213)383-9388 일반내과 호흡기내과 전문의 266 S. Harvard Bl. #100 LA</p>	<p><b>보스톤 치과</b></p> <p>(213)380-2727 구강호 토마스AQ 임플란트 미용 보철 3663 W. 6th ST. #203A LA메디컬센터2층 (6가+아드모어)</p>	<p><b>늘웃는치과병원</b></p> <p>(323)734-3710/3720 이범모 요한 966 S. Western Ave. #207 LA</p>
<p><b>아이비리그 CPA'S &amp; CO. (컨설팅만합니다)</b></p> <p>양혁준 <b>Wharton CPA</b> (213)255-1100 (Text Only) keithyang@ivyleaguecpas.com</p>	<p><b>전 치과</b></p> <p>(213)487-5961 임플란트 미용 보철 메디컬 분납 3123 W. Olympic Bl. LA</p>	<p><b>이동현 내과</b></p> <p>내과 &amp; 노인의학과 (213)674-7758 이토마스 2727 W. Olympic BL.</p>	<p><b>박세리치과 (Dental Park)</b></p> <p>(213)385-2875 메디케어/메디컬/HMO 753 S. Vermont Ave. LA</p>
<p><b>에덴약국</b></p> <p>(213)381-7705 약사 임수지 클라라 2681 W. Olympic Bl. #102 LA</p>	<p><b>나성약국</b></p> <p>(213)387-3030 임 바틸다 3030 W. Olympic Bl. (VIP플라자)</p>	<p><b>뉴스타부동산</b></p> <p>(213)840-1237 김 요한 (영재) ID #02033433 주택 커머셜 매매 전문</p>	<p><b>산모홈케어</b></p> <p>(213)365-0022 출장산후조리 www.sanmohomecare.com</p>