

2019년 11 월 10 일

연중 제 32 주일

제 1571 호

† **오늘의 전례**

- 입당성가** ♪ 68 기쁨과 평화 넘치는 곳
- 제1독서** † 마카베오기 하권 7,1-2.9-14
- 화답송** ◎ 주님, 저는 깨어날 때 당신 모습에 흠족하리이다.
- 주님, 의로운 사연을 들어 주소서.
제 부르짖음을 귀여겨들으소서.
거짓 없는 입술로 드리는,
제 기도에 귀 기울이소서. ◎
- 계명의 길 곳곳이 견고,
당신의 길에서 제 발걸음 비틀거리지 않았나이다.
하느님, 당신이 응답해 주시니,
제가 당신께 부르짖나이다.
귀 기울여 제 말씀 들어 주소서. ◎
- 당신 눈동자처럼 저를 보호하소서.
당신 날개 그늘에 저를 숨겨 주소서.
저는 의로움으로 당신 얼굴 뵈옵고,
깨어날 때 당신 모습에 흠족하리이다. ◎
- 제2독서** † 테살로니카 2서 2,16—3,5
- 복음환호송** ○ 죽은 이들의 말이 이신
예수 그리스도께 영광과 권능이
영원무궁하기를 비나이다. 아멘.
- 복음** † 루카 20,27-38
- 봉헌성가** ♪ 220 생활한 제물
♪ 210 나의 생명 드리니
- 성체성가** ♪ 163 생명의 성체여
♪ 180 주님의 작은 그릇
- 파견성가** ♪ 463 순례자의 노래

Ω **미사시간 안내**

- 주일미사** 오전7시 - 회관
오전9시 - 회관
오전10:30분 - 본당 교중미사
- 토요미사** 오후7시 - 회관
(토요일 저녁 주일미사)
- 평일미사** 화 ~ 토 오전7시 - 본당

Ω **성사 안내**

- 고백성사** 회관 - 매 미사 20분 전
본당 - 셋째, 넷째 주일미사 전
- 성체강복** 매월 첫 목요일 오후7:30 회관
- 병자성사** 사무실에 수시 신청
- 환우영성체** 매월 첫째 화-금요일 오전8:30
- 유아세례** 연 2회 (5월, 10월)
- 혼인성사** 결혼 6개월 전 신청

Ω **사무실 및 회관 이용**

- 월요일** 휴무
- 화~토** 오전8시 ~ 오후9시
- 주일** 오전6시 ~ 오후3시
- 전화** 213-389-3142
213-389-1029
- F A X** 213-380-8293

Ω **사제관 및 수녀원**

- 사제관** Msgr. Frank Hicks
김창신(아오스딩) (213)389-5494
- 수녀원** 박정미(에우오디아)
김영애(에녹) (213)389-3147
- 사목회장** 김영돈(사도요한) (213)761-2917
- 연령회장** 김경곤(프란치스코)
(213)249-6556

선교

궁금해요, 신부님!



활동과 심

◆ 우리 가족 다시 찾기 매뉴얼 연재 ◆

1. 쉬는 교우 모시기 0단계 : 준비

가. 개인적 차원의 준비

“네가 남들에게 불붙이고자 하는 것은 이미 네 안에 불타고 있어야 한다.” (성 아우구스티노)

1) **말씀 준비** : 평소에 열심히 성경을 읽고, 쓰고, 암송하고, 자주 묵상하는 습관을 들여 어디서나 복음을 전할 수 있는 만반의 준비를 갖추어야 합니다. 핵심이 되는 구절은 완전히 외워두는 것이 좋습니다. 즉 **“성령의 칼은 하느님의 말씀입니다.”** (에페 6, 17) 라는 말씀처럼 하느님 말씀으로 갈고 닦는 영적 무장이 필요합니다. 그리고 성경말씀 중에 암송할 수 있는 구절을 하나 크게 외쳐 봅니다. 선교와 관련한 구절은 다음과 같습니다.

“말씀을 선포하십시오. 기회가 좋든지 나쁘든지 꾸준히 계속하십시오.” (2티모 4, 2)

“우리로서는 보고 들은 것을 말하지 않을 수 없습니다.” (사도 4,20)

“나는 복음을 위하여 이 모든 일을 합니다. 나도 복음에 동참하려는 것입니다.” (1고린 9, 23)

“복음을 전하는 이들의 발걸음이 얼마나 아름다운가!” (로마 10, 15)

성공적인 삶의 여정은 활동과 심이 있는 기도로 이루어져 있다. 건강한 삶에는 기도를 위한 시간과 활동을 위한 시간이 있다.

이 중 한 요소만 빠져도 인생은 유연하게 흐를 수 없다. 기도가 없다면 우리 자신과는 물론이고 하느님과의 만남도 만날 수 없다.

활동이 없다면 하느님이 우리 안에서 당신을 온전히 드러내실 수가 없다.

기도 없이는 활동이 결실을 맺을 수 없고, 활동 없이는 기도가 결실을 맺을 수 없다.

당신 삶은 기도와 활동이 균형을 이루고 있는가?

-캐네스 E. 그래브너-

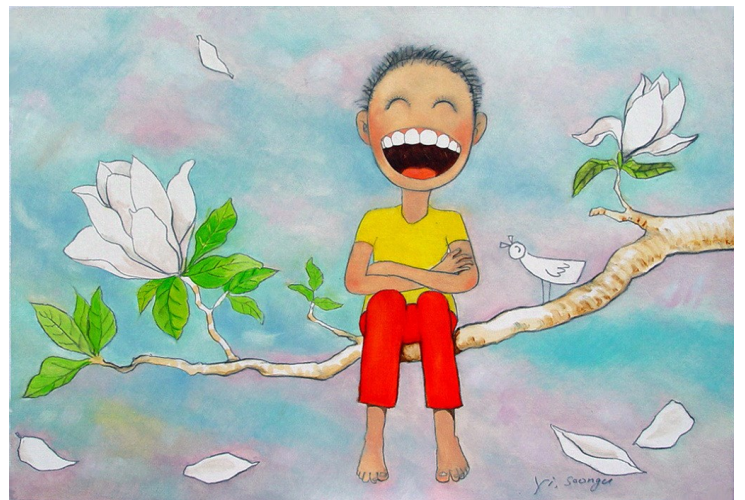

<p>안국보험 213)386-3737 안국보 요셉 오바마케어, 메디케어 파트 C</p>	<p>STATE FARM 보험 (213)365-2071 그레고리 김 3580 Wilshire Bl. #130 LA</p>	<p>천하보험 (714)537-5000 이영로 요한 자동차 주택 사업체 생명보험</p>	<p>시니어 메디케어 수잔강보험 (213)435-2990 오바마케어 HMO 한인회관1층(981 S. Western)</p>
<p>이 한 주 마 태 오 장례보험(화장·매장) 은퇴연금 / 생명보험 IRA & 401(K)ROLLOVER (213)321-8787</p>	<p>한국장 의사 LA (323)734-5656 놀웁/세리토스(562)868-0788 30년전통의최저비용 노하우서비스</p>	<p>대한장 의사 (213)700-1788(C) (323)731-4040(B) 이 미카엘</p>	<p>LA교구묘지 & 장례보험 (213)842-8366 김진숙안나(Jean Kim) www.CatholicCM.org</p>
<p>이경희(바오로) 이민전문변호사 (213)385-4646 3435 Wilshire Bl. #1110 LA (에퀴터블 빌딩)</p>	<p>Allstate Insurance (213)379-2627 Noella Kim 차보험, 집보험, 생명보험 3101 Beverly Bl. STEA</p>	<p>안진환(Tony) CPA 안토니오&스텔라 2140 W. Olympic Bl. #508 (213)344-9137, (213)380-5070</p>	<p>김정숙(베로니카)CPA [회사설립 · 세금보고] 조만제(마르코) 공인세무사 (213)500-8758 3600 Wilshire Blvd. #830</p>

† 전례 봉사자

금주 봉사자 (11 월 10 일)			다음주 봉사자 (11 월 17 일)	
	오전7시 미사	교중미사	오전7시 미사	교중미사
미사해설	원선희	이윤옥	이상태	안국보
제1독서	신승옥	김성수	유재경	이용구
제2독서	박성실	김금성	이지은	한영숙
복 사	양길만 박재완	김준웅 송복천	김진울 박재완	노재균 박덕현
성체분배		김경곤 노재균		안병호 홍관표
제물봉헌		김준희 이승철		이옥승 이강숙
성혈분배	남정은 김미나 김은희 안정숙 이정숙 김미숙	한영숙 송정희 최성혜 윤성희 추희자 박선이 이명순 홍숙자 이인숙 한영희 조자경 박은영 최인자	김화숙 원선희 한형연 김민정 김미나 김미숙	송정희 조자경 윤성희 최현숙 이예선 이명순 이인숙 최인자 박성실 홍숙자 박은영 추희자 이형숙

† 우리들의 정성

[2019년 10월 28일 (월) ~ 2019년 11월 3 일 (주일)]

본당(주일)	\$ 3,708.00	교 무 금
회관(주일)	\$ 1,920.00	감승희 감신디 강경순 강수중 강정숙 강준일 강행자 광경옥 권혁구 권희정 김갑순 김교숙 김금년 김기순 김길자 김만수 김숙자 김순자 김신자 김연림 김영길 김용택 김응수 김정희 김준웅 김창현 김철성 김혜림 김호성 김화량 김흥일 남제화 문데이빗 문보배 박경자 박금애 박문화 박순희 박인숙 박종국 박채경 박헬렌 버드미영 변민성 변순애 서상주 서영숙 서효경 성낙향 손순형 송영준 심남섭 심상선 심영애 안용훈 양길만 양승용 양주현 양철홍 여정걸 오석규 우수미 원도연 유성하 유정식 유혜섭 유화연 윤기종 윤말다 윤여창 윤영자 윤웅주 윤월계 윤희병 이관형 이귀성 이규식 이길훈 이나경 이명수 이봉식 이 석 이승은 이승자 이옥승 이용운 이용차 이은일 이재웅 이재호 이정임 이종원 이종진 이창순 이창원 이청자 임길순 임말선 장경례 장흥순 전명선 전명재 정근호 정덕희 정미자 정정국 조광일 조기현 조길상 조소선 조순자 주연창 진인숙 채아선 최기환 최명순 최미자 최승애 최윤희 최태호 최현숙 최형숙 표종완 한상준 한울바노 함정용 허안나 현승주 홍순구 홍순도 홍준선 황재일 황종성
감사헌금	\$ 450.00	감사헌금 익 명
성소후원금	\$ 10.00	성소후원금 광경옥
교무금	\$ 13,260.00	
광고비	\$ 300.00	
합계	\$ 19,648.00	

덴라쿠/낙지마을 (213)380-8382 3가 와 Hobart 고베생고기/낙지전문/각종한식 가족 * 친목 및 단체환영	웨스턴 도마칼국수 (323)871-1955 한식 분식 일체 429 N. Western Ave. LA	정화식품(직수입) 생태마을 청국장 가루 213-749-1001, 500-4707 1001 San Julian St. LA 90015	친정김치 맛있는 친정엄마의 손맛 시온/한남/가주/플라자 마켓 김 아오스딩 213-623-7088
시에라 호스피스 (213)700-6989 박영심 (213)422-6087 MD김상열 사랑과 섬김으로 보살핍니다	LA VOCE 음악학원 (213)905-0093 마리 문 드럼 보컬 기타 모든악기 www.lavocemusicacademy.com	산모홈케어 (213)365-0022 출장산후조리 www.sanmohomecare.com	한스전자 (323)732-7131,7132 TV세탁기냉장고등각종가전제품 1200 S. Western Ave. LA
불란서안경 검안과 (213)487-1001 Elizabeth & Dr. Linda Lee 3104 W Olympic Bl. LA	금강안경 검안과 (213)384-1001(LA) (714)530-1001(GG) 요셉 & 루시아(ME 21차)	듀 오 자녀분들의 결혼이 준비되어 있나요? 결혼해 듀오 (213)383-2525 이 세실리아	몬타나 정육점 (213)383-5353 생고기 육회 갑박 떡볶이 양념치킨 355 S. Western Ave.

† 본 당 소식

Ω 11월 '말씀의 벗' 범위

루카복음 22장 ~ 24장

Ω 우리 가족 다시 찾기 목주기도

기간	소계	총계
10/30 ~ 11/6	6,795단	11,460단

Ω 선교 구호 제창

"모이면 기도하고 흠어지면 선교하자"

Ω 구역 명칭 변경

기타구역 → 8구역

Ω 전입을 환영합니다

8구역 4반 [전 명재(파트릭) & 전 영옥(안나) 가족]

Ω 예비신자 모집

기 간 : 11월 10일(주일) ~ 12월 29일(주일)

입교식 : 2020년 1월 5일(주일)

문 의 : 사무실 213-389-3142, 213-389-1029

Ω 주일학교 자모회 특강

일 시 : 11월 22일(금) 오후 7시~9시/회관

강 사 : 박 제인(한인가정상담소 상담사)

주 제 : 갱년기

신 청 : 11월 10일(주일)까지

문 의 : 조 윤화(클라우드리아) 213-245-8456

Ω 요한복음서 성서그룹 모집

일 시 : 매주 수요일 오후 7시/회관

대 상 : 마르코복음 이수한 분

연락처 : 최 이현(안드레아) 213-434-2901

Ω 금주 및 차주 단체 모임 (회관)

금주 (11월 10일)		
성교회(사랑방)	꾸리아(경당)	울뜨레아(지식방)
차주 (11월 17일)		
연령회(경당)	성서봉사자모임 (사랑방)	성바실 조아모 (절제방)

Ω 빈첸시오회 추수감사절 음식 나눔 봉사

일 시 : 11월 23일(토) 오전 5시 30분

장 소 : St. Vincent Manning Center

231 Winston St. LA

※ 관심있는 분들의 참석을 환영합니다.

Ω 성 바실 30주년 본당 가족 골프대회

일 시 : 11월 16일 (토) 오전 11시 30분 시작

장 소 : Westridge Golf Course, La Habra, CA.

신 청 : 11월 10일(주일)까지/ 회비 \$100 (Shotgun 방식)

문 의 : 박 재우(요한) 213-300-0154

윤 여창(바오로) 323-767-4389

† 남 가 주 소식

Ω 위령성월 특강

일 시 : 11월 매주 주일 오후 2시~4시

장 소 : 아그네스 성당 회관 (\$10 / 각 강의 당)

- ◆ 11월 10일 - 죽음, 일상적인 삶 (최 대제 로베르토 신부)
- ◆ 11월 17일 - 현대 죽음학의 동향과 과제(문 영석 시몬 부제)
- ◆ 11월 24일 - 죽음과 생명윤리적 문제(이 인국 바오로 박사)

배호섭/오필수/김희준 내과 (213)368-0360 위장 간이식 전문의 520 S. Virgil Ave. #202 LA	이영직내과 (213)383-9388 일반내과 호흡기내과 전문의 266 S. Harvard Bl. #100 LA	보스톤 치과 (213)380-2727 구강호 토마스AQ 임플란트 미용 보철 3663 W. 6th ST. #203A LA메디컬센터2층 (6가+아드모어)	늘웃는치과병원 (323)734-3710/3720 이범모 요한 966 S. Western Ave. #207 LA
아이비리그 CPA'S & CO. (컨설팅만합니다) 양혁준 Wharton CPA (213)255-1100 (Text Only) keithyang@ivyleaguecpas.com	전 치 과 (213)487-5961 임플란트 미용 보철 메디칼 분납 3123 W. Olympic Bl. LA	김사라 한의원 (213)507-8799 936 S. Crenshaw Bl. #207	박세리치과 (Dental Park) (213)385-2875 메디케어/메디컬/HMO 753 S. Vermont Ave. LA
에덴약국 (213)381-7705 약사 임수지 클라라 2681 W. Olympic Bl. #102 LA	아드모어약국 (213)385-2135 약사 크리스티나 박(데레사) 3545 Wilshire Bl. #200 LA	뉴스타부동산 (213)840-1237 김 요한 (영재) ID #02033433 주택 커머셜 매매 전문	나성약국 (213)387-3030 임 바틸다 3030 W. Olympic Bl. (VIP플라자)